

AMICALE FRANÇAISE

SOUS LA PRÉSIDENTIE D'HONNEUR DE SON EXCELLENCE MADAME L'AMBASSADEUR DE FRANCE A COPENHAGUE

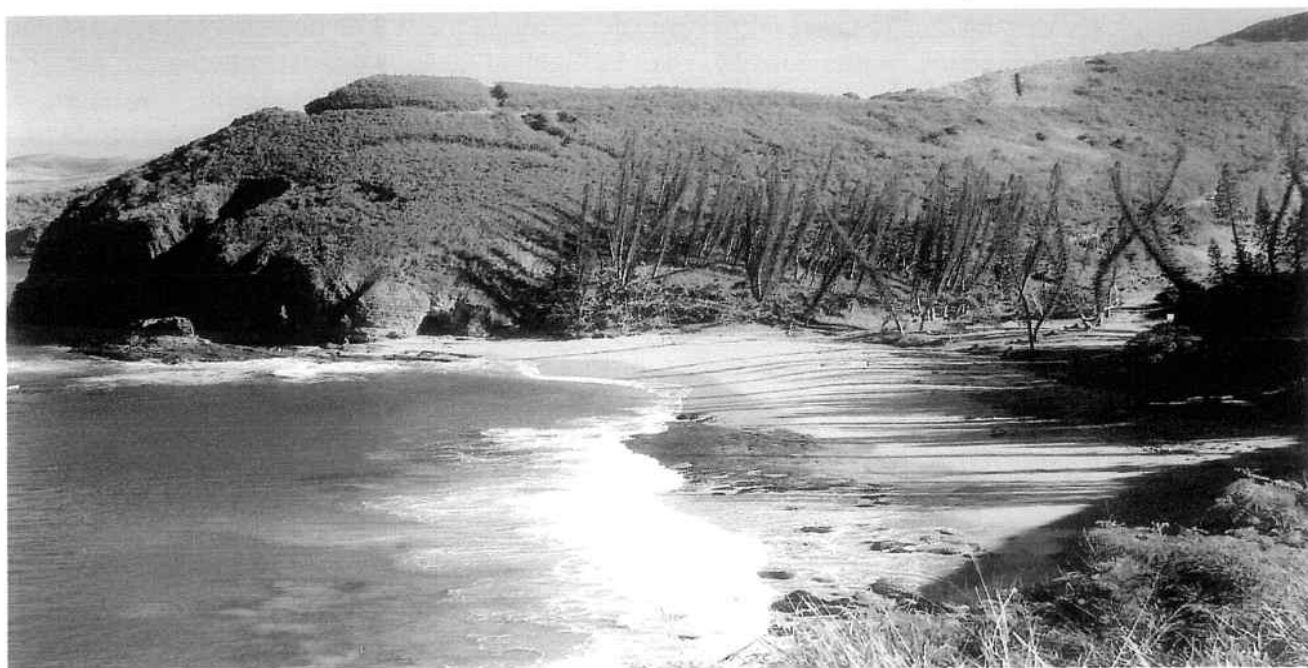

Nouvelle Calédonie

COWI		Lyngby: <i>PANU</i>
		Modtager: <i>KIO</i>
Cirk.:	Aktion:	Kopi:
	28 SEP. 2009	
	Sagsnr.:	
	Arkiv:	

G A Z E T T E

Sommaire

N° 85 - septembre 2009

Compte rendu :	La journée en l'île de Lolland	P. 2
Prochaine activité :	Petit voyage chez les Cathares	p. 3
“ ” :	Soirée Nouvelle Calédonie	p. 4
Infos – Infos	Cotisations – Dates - Sorties	P. 5

Présidence: Mme Marie-José Hansen, Bernstorffsvej 93, 2900 – Hellerup
Adr. e-mail : hp.hansen@webspeed.dk
Secrétariat : Mme Janine Frey, Garage Domino, Solvang 18, 3450 Allerød
Adr. e-mail : dominoauto@dominoauto.dk
Rédaction : M. Bertrand Angleys Jyllingevej 99, 2720 Vanløse
Adr. e-mail : bangleys@mail.dk

tél. : 39 40 18 51.

tél. : 48 14 09 09.

tél. : 38 74 12 24.

LE MOT DE LA PRÉSIDENTE

Chers membres et amis,

Il ne semblerait pas que notre Gazette du mois d'août, laquelle vous a été adressée pour la première fois par courriel, ait rencontré trop de problèmes. Nous pouvons maintenant vous informer que l'on peut trouver sur le site www.lesnouvelles.dk notre gazette ainsi que des informations sur notre Amicale, ce qui permettra de nous faire plus amplement connaître. Nous remercions M. Yves Mongelard de nous donner cette possibilité. Il a créé ce site internet sur lequel vous pourrez trouver des articles sur la vie au Danemark, des anecdotes, des adresses utiles, etc. Vous pourrez également y lire des portraits de personnalités françaises vivant dans notre communauté. Bonne lecture !

Par ailleurs, connaissez-vous le jeu de SCRABBLE ? Un de nos membres nous a suggéré de créer un petit club de scrabble, et nous estimons que ce serait une excellente idée. Faites-moi signe, si le jeu vous intéresse !!

Marie-José Hansen

** ** *

COMPTE RENDU de la Journée touristique du 19 septembre. Maribo et Pederstrup, Lolland.

Pour un coup d'essai, ce fut un coup de maître ! Sous un soleil radieux de toute la journée, nous avons pris la route pour une excursion au loin, collective, très sympathique et en bus, d'abord en direction de la grande cathédrale de Maribo, puis ensuite celle du Manoir de Pederstrup.

Le nom de la ville de Maribo signifie le « logement de Marie » c'est à dire la Vierge Marie, car l'église a été édifiée avec son cloître attenant, par les soeurs de Sainte Brigitte de Vadstena en l'an 1416, donc plus d'un siècle avant la réforme protestante.. Cette immense « chapelle de cloître » est impressionnante dans ses dimensions. Elle abrite un magnifique retable sculpté sur bois qui date de 1641. Les grandes orgues, situées de part et d'autre de la grande baie vitrée frontale ont été rénovées la dernière fois en 2002 avec un système spécial d'enregistrement permettent le transfert à un ordinateur externe.

Le deuxième but de notre excursion était le Manoir de Pederstrup. Ce manoir était déjà connu au 13^e siècle, mais devint célèbre grâce à son occupant, le Comte C.D.F. REVENTLOW. Mais avant la visite, nous sommes allés nous refaire des forces au bord de la mer, dans le petit port de Kragenæs, où viennent accoster les deux petits ferries reliant les îles de Fejø, de Femø et Askø à l'île de Lolland. A l'arrivée au Manoir, notre ami Pierre Hyllested nous a donné un petit aperçu sur le but de la visite, nous parlant de l'ancien propriétaire de ce château, le Comte Reventlow, célèbre homme politique danois des années 1780-1825.

Ce grand réformateur a été l'auteur de nombreuses réformes surtout agricoles, pour améliorer les conditions déplorables en ce temps pour les paysans, avec suppression de la dîme, de l'habitat obligatoire, abolition du servage, réglementation de l'exploitation forestière, transformation du système scolaire. Il fut ainsi le promoteur du Code Rural de la fin du XVIII^e siècle, avant la révolution française de 1789. Devenu premier ministre en 1797, il eut une influence décisive sur toute la société danoise, influence qui perdure jusqu'à nos jours grâce aux lois et aux pratiques administratives qu'il mit en place.

Une agréable tasse de café clôtura cette visite très intéressante et nous avons pris la route du retour, en chantant un grand merci à tous ceux qui ont collaboré pour mettre sur pied cette journée absolument très agréable et sympathique à souhaits.

** ** *

PROCHAINE ACTIVITÉ : Un petit Voyage au pays des Cathares et des Albigeois.

Comme annoncé dans les premières gazettes de l'année, le pasteur Pierre-Jean RUFF, de l'Eglise Réformée Française, va nous faire une petite causerie sur les Cathares et sur la croisade contre les albigeois. Il va nous entretenir sur leur position historique vis à vis de l'évolution de la France à leur époque, c'est à dire au 11 ème siècle.

Il va également nous parler sur leur position géographique dans le sud de la France, sur leur positions religieuses particulières et de ce fait sur leurs controverses avec le gouvernement de Paris, avec la Royauté et bien entendu avec le Vatican.

Il pense aussi nous raconter un peu sur leur extinction, la célèbre fournaise du Mont-Ségur, près de Foix dans l'Arriège. La guerre des Albigeois, décrétée et par le Roi de France et par le Pape Innocent III contre Raimond VI, Comte de Toulouse, fut déclenchée à l'occasion de l'assassinat de Pierre de Castelnau, légat pontifical et dirigée par les « Barons du Nord » sous la conduite de Simon de Montfort.

Venez donc nombreux entendre cette causerie sur ce sujet historique extrêmement intéressant !

Après la causerie, nous vous proposons de nous retrouver pour une petite tasse de café dans un café tout proche nommé «CAFE GINGER», Nørrevold 27, juste devant la gare des bus.

Lieu : **L'Eglise Réformée Française / Allemande**, Gothersgade 111. 1123 Copenhague K
Juste en face de la place d'exercices de la Garde Royale.
Dans les locaux de l'Eglise Réformée Allemande, même adresse au fond de la cour.
Passer devant l'Eglise d'abord, puis à droite dans le passage.

Date : **Vendredi 2 octobre 2009**. à 19 heures 30.

Transport : En voiture: parking à trouver dans Gothersgade, ou bien Nørrevold..
En bus N° : 43, 6A, (vers la station S-tog de Nørreport)
En métro, station de Nørreport.

Prix : Sans engagement particulier.

Regroupement: Après la causerie, au Café GINGER, où chacun paye pour soi.

Inscriptions : Appeler Madame Marie José Hansen,
Tél.: 39 40 18 51, Courriel : h.p.hansen@webspeed.dk

DATE LIMITE: le mardi 29 septembre à midi.

P.S. Vos amis sont, bien sûr, les bienvenus, amenez-les avec vous !!

PROCHAINE ACTIVITE La soirée Nouvelle Calédonie, le vendredi 23 octobre 2009.

Que vous soyez du Sud, du Nord, de l'Est ou de l'Ouest, venez tous entendre la causerie de notre ami Philippe CALLEC qui va nous entretenir sur son lieu de naissance, la Nouvelle Calédonie. C'est l'une des plus belles îles de l'océan pacifique et elle appartient à la France. Elle est même devenue Territoire d'Outre-Mer (TOM). La Nouvelle Calédonie se situe à 1500 km à l'est de l'Australie et à 2000 km au nord de la Nouvelle-Zélande, à quelques degrés au nord du Tropique du Capricorne.

Distante de la métropole de près de 20.000 kilomètres, et d'une superficie de près de 19.100 km², cette collectivité territoriale de la Mélanésie Française possède désormais un statut particulier, différent des autres collectivités d'outre-mer. Néanmoins, un référendum local portant sur son indépendance ou son maintien au sein de la République Française est prévu entre 2014 et 2019.

Sa capitale, Nouméa, lieu de naissance de notre ami orateur de la soirée en est aussi la principale commune et la seule ville. Elle comptait 91.386 habitants au dernier recensement de 2004. Le Grand Nouméa, avec les communes environnantes compte près de 146.000 habitants.

Venez nombreux découvrir le Cagou, le Bougna, la culture Canaque, ainsi que la Grande Terre, au cours d'une soirée, qu'on se le dise : inoubliable !

Date : **LE VENDREDI 23 OCTOBRE 2009**
à 18 h 30

Lieu : LE RESTAURANT BREDE SPISEHUS,
I.C. Modewegsvej, 2800 Lyngby
tlf. : 45 85 54 57 - Carte KRAKS 107 réf. E6

Comment s'y rendre ?

En voiture : Un parking se trouve juste à côté du musée, et un autre à 3 min. de marche
Arrivée possible des deux côtés, les travaux sont terminés.

Par bus : N° 194 (à partir de la station de Lyngby). Arrêts avant ou après I.C.Modewegsvej, puis 5 min. à pied.

Par train : Prendre le S-tog jusqu'à la station de Jægersborg, puis le train bleu local de Nærumbanen et descendre à Brede.

Frais de participation : Membres : Kr. 200 par personne, café inclus.
Non-membres : Kr. 250 par personne " "

Boissons et dessert non compris.

Inscriptions : Appelez Madame Janine FREY
Bureau : 48 14 09 09 – Domicile : 48 17 75 68 -
courriel: dominoauto@dominoauto.dk
Inscriptions et paiement : **OBLIGATOIRES**

Date limite le mardi 20 octobre 2009.

COTISATIONS POUR L'AN 2010 :

Sur décision de l'Assemblée Générale du 5 mars dernier, les cotisations pour l'année 2010 ont été maintenues identiques et fixées à la même somme unique, c'est à dire :

Une Personne ou un Foyer..... kr. 300.-

Pour éviter une interruption des services de nos Gazettes, veuillez nous envoyer votre cotisation AVANT LE 31 DECEMBRE 2009 !

Vous pouvez payer par chèque à notre trésorière, Madame Charlotte HOWITZ, Trørødvænget 14, 2950 Vedbæk, ou par virement (giro) postal (5 42 53 44), ou encore la net-banken: 01- 5 42 53 44. Soyez aimables d'écrire votre adresse lisiblement, merci.

** ** *

DATES A RETENIR:

Le mercredi 11 novembre : le Souvenir Français.

Le samedi 21 novembre : soirée « Ch'tii » au Café « Globen ».

Début décembre, le Vin Chaud de l'Amicale dans un endroit sympathique.

** ** *

SORTIR A COPENHAGUE !

Au programme de certains cinémas de la ville, il y a possibilité de trouver des films français intéressants, à savoir :

Cinéma « GRAND » : le film « COCO avant Chanel », avec Audrey Tatou.

Première le 28 septembre prochain, à 16 h. 30

Cinéma VESTER VOV VOV : « Zaïna, la Cavalière de l'Atlas » - Pigen fra Atlasbjergene - un film magnifique et passionnant pour les enfants qui aiment les courses et les chevaux et des batailles en des lieux hors de l'ordinaire. Film franco-marocain sur une petite fille de 11 ans, qui habite dans les montagnes de l'Atlas.

** ** *

